



Herzlich willkommen

Kickoff Schuljahr 2024/25

MPS Schwyz, 25. Juni 2024

TALENT
KLASSEN

Ablauf

- Begrüssung
- Lehr-, Kontaktpersonen
- Bereich Schule
- Bereich Talent
- Aufträge
- Fragerunde



Kickoff Unterlagen (im Couvert)

- Einladung 1. Schultag Schuljahr 2024/25
- Leistungsvereinbarung
- Bildungsvereinbarung
- Plan Projekttag / -wochen 2024/25
- Anmeldung Mittagstisch
- Persönlicher Fragebogen

➔ Elternbroschüre wird noch zugestellt!

➔ Die Präsentation ist auf der Homepage der Bezirksschulen abrufbar!



Lehr- und Kontaktpersonen

Klassenlehrpersonen:

Kraft Anna	TK 1.1	Haus C	2.06
Nauer Janik	TK 1.2	Haus C	2.04
Kündig Vera	TK 2.1	Haus C	2.02
Lombardi Joshua	TK 2.2	Haus C	2.01
Schuler Roman	TK 3.1	Haus C	2.07
Egger Dominik	TK 3.2	Haus C	2.03

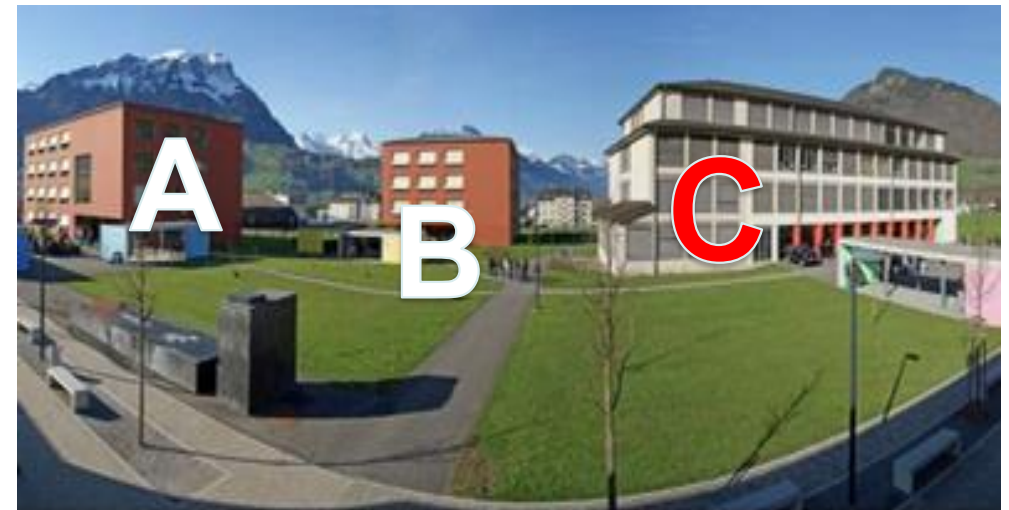

Kontaktpersonen:

Auf der Maur Gerold	Schulleiter MPS Schwyz	Haus A	0.02
Gabriel Michael	Koordinator Talentklassen	Haus C	0.07



Ziele der TK MPS Schwyz

Den Jugendlichen ein **optimales schulisches Umfeld** bieten, damit sich die Talente in den musikalischen, gestalterischen und sportlichen Bereichen voll entfalten können.

Die Sport/Kunst Talentklassen der MPS Schwyz sind seit 2010 eine *Partner School von Swiss Olympic* und daher bestrebt, auch diese nationalen Vorgaben vollumfänglich umzusetzen.

Die letzte Re-Zertifizierung fand 2023 statt.



Allgemeine Daten

Schülerzahlen TK 1 (29)

Musik	3
Gestalten	5
Biathlon	1
Eishockey	5
Fussball	3
Skifahren	3
SB / Ski Freestyle	2
Unihockey	3
Leichtathletik	2
Eiskunstlauf	1
Radsport	1

TK 1

- **Mädchen** **8**
- **Knaben** **21**
- **Stammklasse A** (mehrheitlich)
- **Stammklasse B**
- **Talentbereiche:**

Gestalten	5
Musik	3
Sport	21



Wohnorte

TK 1



- Gemeinde Schwyz 8
- Arth / Oberarth / Goldau 1
- Brunnen / Morschach / Gersau 4
- Lauerz/Steinen/Sattel/Rothenthurm 7
- Kanton Luzern 2
- Kanton Uri 6
- Kanton Zug 1

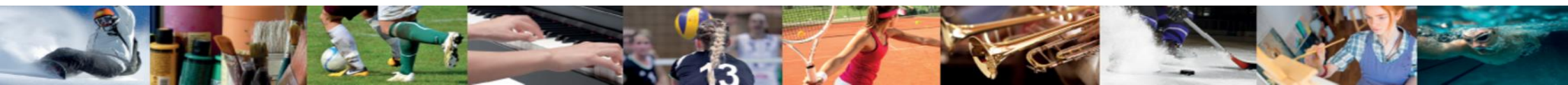

Schulorganisation

- Die TK sind im Schulbetrieb der MPS Schwyz integriert, es gelten grundsätzlich die gleichen Regelungen wie in den Regelklassen (Schulordnung etc.).
- Absenzen Krankheit (per Pupil) 
- Absenzen Training (an Koordinator)
- Mittagstisch (Abmeldung bis 8.30 Uhr beim Sekretariat, auch bei Krankheit!)
- Jokertage, Arztbesuche, Physio usw. → während Freizeit
- Kontakte und Zuständigkeiten (Sekretariat: Frau Schwegler, Koordinator oder Klassen- / Fachlehrpersonen)



Integrativer Unterricht

- Kooperatives Modell (*Niveau A und B*)
- Englisch und Französisch: Niveau A und B getrennt
- Mathematik: Niveau A und B integriert
- Lernateliers: Selbständiges Lernen mit Unterstützung der Lehrpersonen
- Lernstudios: Im Lernstudio arbeiten die SuS ausschliesslich in den Fächern Deutsch und Mathematik. Sie arbeiten eigenständig an den vorgegebenen Aufträgen.
- Reduktion in den Fächern TG, BG, RZG, WAH, Sport, LK
- Projekttag



Modell Stundenplan TK (25 Lekt.)

	Montag	Dienstag	Mittwoch	Donnerstag	Freitag
7.45 – 8.30	LA	LA / Sp E	LA	LA / Sp E	LA
8.30 – 9.15	LK	LA / Sp E		LA / Sp E	
<i>Pause</i>					
9.35 – 10.20		LS		LS	
10.20 – 11.05		LS		LS	
11.05 – 11.50					
11.50 – 12.35	FZT				
<i>Mittagspause</i>					
13.30 – 14.15		LA			
14.15 – 15.00		LA		LA	
<i>Pause</i>					
15.15 – 16.00					

LA 2	Lernatelier
LK 1	Lebenskunde
FZT	Französisch für UR
LS	Lernstudio (MA / DE)
B+S 2	Bewegung und Sport
D 4	Deutsch
E 3	Englisch
F 3	Französisch
MA 5	Mathematik
MU 1	Musik
M&I 1	Medien & Informatik
N&T 2	Natur & Technik
RZG 1	Raum, Zeiten, Geschichte
SpE	Sportergänzung TK

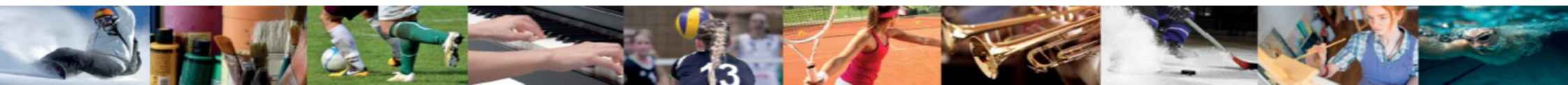

_Talentklasse 1.1

Bezirksschulen Schwyz, MPS SCHWYZ

Klassenlehrkraft: Anna Kraft

	Mo	Di	Mi	Do	Fr			
1. 7:45 - 8:30	LA	LA	TK EL SPORT1	LA	TK EL SPORT1			
2. 8:30 - 9:15	KLS AnKr	LA	D 3 AnBi	D AnKr	LA			
3. 9:35 - 10:20	M&I TiRe	LS DoEg / AnKr / VeKu / LiRo / JaNa / RoSc		LS DoEg / AnKr / VeKu / LiRo / JaNa / RoSc		BuS		
4. 10:20 - 11:05	M JaNa					M JaNa	D AnKr	
5. 11:05 - 11:50	E CILi / AnSc / VeKu	M JaNa	F CILi / AsWi / AnSc	N&T C 1.02 AnDo		RZG AnKr		
6. 11:50 - 12:35	E CILi / AnSc / VeKu		E CILi / AnSc / VeKu			F CILi / AsWi / AnSc		
7. 12:35 - 13:20		BG TA1						
8. 13:30 - 14:15	F CILi / AsWi / AnSc			LA	BG Erg.1		M JaNa	
9. 14:15 - 15:00	Gruppe 1/Gruppe 2 FZT(CILi			LA			LA	
10. 15:15 - 16:00							BG TK1	
11. 16:00 - 16:45				A 0.05 DaDa			A 0.05 DaDa	A 0.05 SiLe

Stundenplan generiert: 24.06.2024

aSc Stundenpläne



_Talentklasse 1.2

Bezirksschulen Schwyz, MPS SCHWYZ

Klassenlehrkraft: Janik Nauer

	Mo	Di	Mi	Do	Fr
1. 7:45 - 8:30	LA	LA	LA	LA	LA
2. 8:30 - 9:15	KLS JaNa	LA	TK EL SPORT1 D 3 AnBi	TK EL SPORT1 D 3 KaCA	LA
3. 9:35 - 10:20	M JaNa	LS	M JaNa	LS	N&T C 1.02 AnDo
4. 10:20 - 11:05	M&I TiRe	DoEg / AnKr / VeKu / LiRo / JaNa / RoSc	D AnKr	DoEg / AnKr / VeKu / LiRo / JaNa / RoSc	BuS
5. 11:05 - 11:50	E CILi / AnSc / VeKu	D AnKr	F CILi / AsWi / AnSc	Mu MaMü	D 2 JaNa
6. 11:50 - 12:35	E CILi / AnSc / VeKu	M JaNa	E CILi / AnSc / VeKu	RZG JaNa	F CILi / AsWi / AnSc
7. 12:35 - 13:20					
8. 13:30 - 14:15	F CILi / AsWi / AnSc				
9. 14:15 - 15:00	Gruppe 1/Gruppe 2 FZT(CILi	BG TA1	BG Erg.1	LA	LA
10. 15:15 - 16:00				BG TK1	
11. 16:00 - 16:45		A 0.05 DaDa	A 0.05 DaDa	A 0.05 SiLe	

Stundenplan generiert: 24.06.2024

aSc Stundenpläne



Projekttag

Wichtig:

Die Projekttag sind ein Teil des Schulprogramms der Talentklassen und deshalb obligatorisch. Die Unterrichtszeiten müssen vollumfänglich eingehalten werden.

Abwesenheiten aufgrund von ausserordentlichen Terminen im Talentbereich (Schweizermeisterschaften, Selektionswettkämpfe, Aufführungen etc.) müssen frühzeitig **schriftlich** an den Koordinator eingereicht werden und müssen von ihm auch bewilligt werden.

Unterrichtszeiten: Morgens: 08.00 - 12.15 Uhr
Nachmittags: 13.15 - 15.00 Uhr



Planung der Projektstage 2024/25

- Block 1: Projektwoche 19.08. - 23.08.24 (Mo - Fr, inkl. Teambildungstage)
- Block 2: Projektstage 20.11 - 21.11.2024 (Mi + Do)
- Block 3: Projektstage 15.01 - 17.01.2025 (Mi - Fr)
- Block 4: Projektwoche 28.04 - 01.05.25 (Mo - Do)**
(Nur SuS der 2. + 3. TK, 4 Tage in der ersten Frühlingsferienwoche: HAW, TG, BG)
- Block 5: Projektstage 20.05 – 22.05.25 (Di - Do)
- Block 6: Projektwoche 30.06. - 04.07.2025 (Mo - Fr, inkl. Schuljahresschluss)



Weiterführende Schulen

- Anschluss an weiterführende Schulen gewährleistet
 - Gymnasium / Fachmittelschule
 - KV / Handelsschulen
 - Gewerbliche und industrielle Berufsschulen
- Verlangt von Schülerinnen und Schülern einen **hohen Einsatz**



Verbleib in der Talentklasse

- Starke Motivation und Leistungsbereitschaft
- Talentbestätigung inkl. Erfüllung der Anforderungen im Talentbereich
(Bestätigung durch zuständigen Verband, Richtlinien SO)
- Kostengutsprache durch Kanton, Bezirk oder Gemeinde
(Ausnahme Bezirk Schwyz)



Auszug: Bildungsvereinbarung

Ich weiss, dass die Nichteinhaltung einzelner Punkte dieser Vereinbarung, oder das Nichterreichen der Ziele dazu führen kann, dass ein Verbleib in der Talentklasse nicht mehr möglich ist.

*Am Ende jedes Semesters muss ich **bei fünf von sechs Lernzielen** aus der förderorientierten Verhaltensbeurteilung ein „erreicht“ ausweisen können und im sechsten mindestens ein „teilweise erreicht“ erzielen.*

→ Bei Nichterreichen dieser Vorgaben kann ich ins Provisorium versetzt werden!



Verhaltensbeurteilung

Die altersgemässen Erwartungen werden

	übertroffen	erreicht	teilweise erreicht	nicht erreicht
Personale Kompetenzen				
Selbstreflexion	●	●	●	●
Selbstständigkeit	●	●	●	●
Eigenständigkeit	●	●	●	●
Soziale Kompetenzen				
Dialog- und Kooperationsfähigkeit	●	●	●	●
Konfliktfähigkeit	●	●	●	●
Umgang mit Vielfalt	●	●	●	●
Methodische Kompetenzen				
Sprachfähigkeit	●	●	●	●
Informationen nutzen	●	●	●	●
Aufgaben/Probleme lösen	●	●	●	●

Verhaltensbeurteilung

	übertroffen	erreicht	teilweise erreicht	nicht erreicht
Lernziele				
sich aktiv am Unterricht beteiligen		x		
sorgfältig arbeiten		x		
selbstständig arbeiten			x	
.....				
Sozialverhalten				
zielorientiert zusammenarbeiten		x		
sich an Regeln halten		x		
Rücksicht nehmen	x			
.....				



Kosten

- Mittagsverpflegung: Fr. 5.-
(Fr.13.- bei Nichtabmelden)
- Fahrspesen für Hin- und Rückreise
- Verpflegung für Exkursionen / Projektwochen
- Auslagen für den Talentbereich



BREITENSPORT

LEISTUNGSSPORT

Die zehn Phasen des «FTEM Schweiz» in der Übersicht

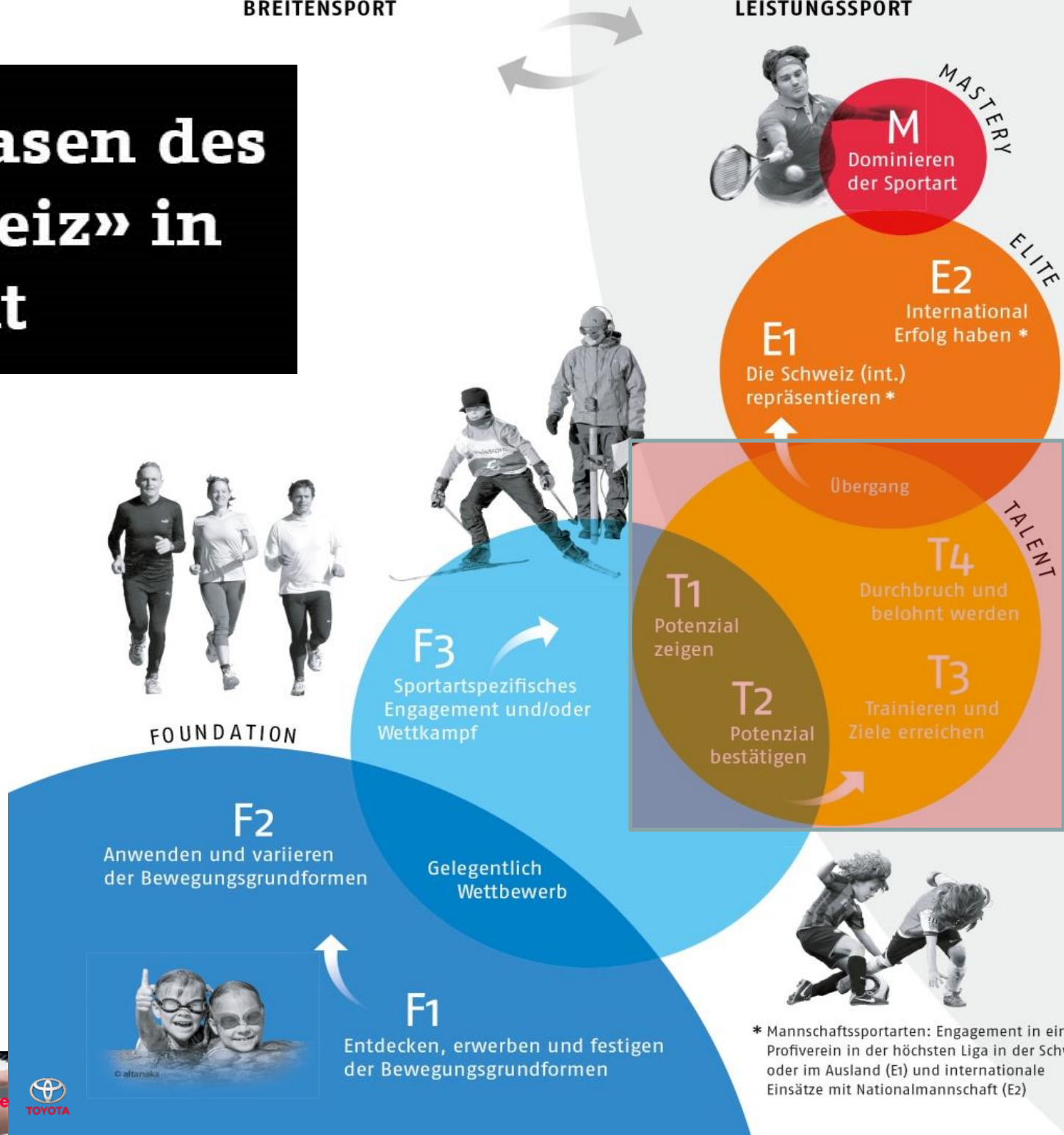

SWISS 
olympic
 for the spirit of sport

Main National Partners:      



* Mannschaftssportarten: Engagement in einem Profiverein in der höchsten Liga in der Schweiz oder im Ausland (E1) und internationale Einsätze mit Nationalmannschaft (E2)

Besonderheiten des «FTEM Schweiz»

- «FTEM Schweiz» ist sportartunabhängig und kann dadurch Einzel-, Team- oder Mannschaftssportarten als Grundlage dienen.
- «FTEM Schweiz» ist so konzipiert, dass es in die einzelnen Sportarten heruntergebrochen werden kann und daraus «FTEM Langlauf», «FTEM Handball» oder «FTEM Fechten» wird.



STRUKTUREN DES ATHLETENWEGS IM LEISTUNGSSPORT

FTEM	FOUNDATION			TALENT				ELITE		MASTERY
Phase	F1	F2	F3	T1	T2	T3	T4	E1	E2	M
Schlagwort	Entdecken, erwerben und festigen der Bewegungsgrundformen			Potenzial zeigen	Potenzial bestätigen	Trainieren und Ziele erreichen	Durchbruch und belohnt werden	Die Schweiz (int.) repräsentieren	Internationaler Erfolg haben	Dominieren der Sportart
Internationale Wettkämpfe	Anwenden und variieren der Bewegungsgrundformen			Sportartenspezifisches Engagement und/oder Wettkampf				WC, WM, OS		
Card/ Kaderstruktur				Lokal Regional Ski Club, Regionalkader U12 (RLZ)				National NLZ (U18 & U21) Regional Regionalkader		
				Lokal Regional Regionalkader U14 & U16 (RLZ)				Elite Bronze Silber A-Kader Elite Bronze Silber B-Kader C-Kader (U21)		
Wochen-umfang in Stunden*				SO 15 WI 15	SO 17 WI 17	SO 17 WI 18	SO 22 WI 21	SO 24 WI 22	SO 26 WI 21	SO 26 WI 21
Anzahl Wett-kämpfe/Jahr	6			12	18	25	35	40	40	30

■ Sportartenspezifisch (Training & Wettkämpfe) ■ Athletik (Kraft, Beweglichkeit, Koordination) ■ Allgemein sportliche Aktivitäten (Schulsport, Polysportives, Ausgleichstraining)

* SO = Sommer, WI = Winter

SCHULE / AUSBILDUNG / BERUF / STUDIUM

Schullösung notwendig bzw. vom nationalen Verband ab dieser Phase empfohlen: T2 (frühestens ab 12 J, Sekundarstufe I)

Koordinationsstelle für die Schulen beim nationalen Verband:

Serge Allemant, serge.allemant@swiss-ski.ch

Koordinationsstelle für Karriereplanung beim nationalen Verband:

Chef Leistungssport, Stéphane Cattin, stephane.cattin@swiss-ski.ch

CARDS

Gültigkeit: Talent Cards (L, R, N): 01.06.-31.05.
Elite Cards (E, B, S, G): 01.06.-31.05.

Altersrange: Talent Card Regional: ~12-20 J
Talent Card National: ~15-20 J

NWF-TRÄGERSCHAFTEN

Die Trägerschaften können [hier](#) aufgerufen und u.a. nach Stufe und Kanton gefiltert werden.

Folgende Dokumente sind zwingend Bestandteil dieser Vereinbarung:



- Jahresplanung des Talentbereiches
- Übersicht der Trainings- und Übungszeiten mit Angabe des Ortes (Homepage, Trainingsstätte, Plan, Musikschule uws.)
- Zielformulierung für den Talentbereich für ein Jahr (Ziele müssen jährlich bekannt gegeben und angepasst werden)



Trainingsplanung Swiss Knife Valley Skiteam Sommer Herbst 2023

RLZ Ski Alpin ZSSV SKV Skiteam & Talentklasse

Kader Fördergruppe



Mai				Juni				Juli				August				September				Oktober				November				
Dat	Tag	Kader	Fördergr.	Dat	Tag	Kader	Fördergr.	Dat	Tag	Kader	Fördergr.	Dat	Tag	Kader	Fördergr.	Dat	Tag	Kader	Fördergr.	Dat	Tag	Kader	Fördergr.	Dat	Tag	Kader	Fördergr.	
1	Mo	Ski 1		1	Do			1	Sa			1	Di			1	Fr			1	So			1	Mi			
2	Di	Kaunertal		2	Fr			2	So			2	MI			2	Sa			2	Mo	Ski 4		2	Do	Ski 8		
3	Mi	U14		3	Sa			3	Mo			3	Do			3	So			3	Di			3	Fr			
4	Do			4	So			4	Di			4	Fr			4	Mo	U14		4	Mi			4	Sa			
5	Fr			5	Mo			5	Mi	2008/09/10/11		5	Sa			5	Di			5	Do			5	So			
6	Sa	Ski 1		6	Di			6	Do			6	So			6	Mi	Urner Abendlauf		6	Fr			6	Mo			
7	So	Kaunertal		7	Mi	2008/09/10/11		7	Mo	Kader		7	Do			7	Do	U16		7	Sa			7	Di			
8	Mo	U16		8	Do			8	Sa			8	Di			8	Fr			8	So			8	Mi			
9	Di			9	Fr			9	So			9	Mi			9	Sa			9	Mo			9	Do			
10	Mi			10	Sa			10	Mo			10	Do			10	So			10	Di	Ski 5		10	Fr			
11	Do			11	So			11	Di			11	Fr			11	Mo	U14		11	Mi			11	Sa			
12	Fr			12	Mo			12	Mi			12	Sa			12	Di			12	Do			12	So			
13	Sa			13	Di			13	Do			13	So			13	Mi			13	Fr			13	Mo			
14	So			14	Mi	2008/09/10/11		14	Fr			14	Mo	Kader		14	Do	U16		14	Sa			14	Di			
15	Mo			15	Do			15	Sa			15	Di			15	Fr			15	So			15	Mi			
16	Di			16	Fr			16	So			16	Mi			16	Sa			16	Mo			16	Do	Ski 9		
17	Mi			17	Sa			17	Mo			17	Do			17	So	Ski 3		17	Di			17	Fr			
18	Do	Ski 2		18	So			18	Di			18	Fr			18	Mo	Landgraaf		18	Mi			18	Sa	U14	It Zusammenzug Andermatt Schilthorn Tschenten	
19	Fr	Kaunertal		19	Mo			19	Mi			19	Sa			19	Di	U14 U16		19	Do			19	So	U16		
20	Sa	U14 U16		20	Di			20	Do			20	So			20	Mi			20	Fr	Ski 6		20	Mo			
21	So			21	Mi	2008/09/10/11		21	Fr			21	Mo	U14		21	Do	U16		21	Sa			21	Di			
22	Mo			22	Do			22	Sa			22	Di			22	Fr			22	So	U16		22	Mi			
23	Di			23	Fr			23	So			23	Mi	Urner Abendlauf		23	Sa			23	Mo			23	Do			
24	Mi	2008/09/10/11		24	Sa			24	Mo			24	Do	U16		24	So			24	Di			24	Fr			
25	Do			25	So			25	Di			25	Fr			25	Mo	U14		25	Mi			25	Sa			
26	Fr			26	Mo			26	Mi			26	Sa			26	Di			26	Do	Ski 7		26	So			
27	Sa			27	Di			27	Do			27	So			27	Mi			27	Fr			27	Mo			
28	So			28	Mi	2008/09/10/11		28	Fr			28	Mo	U14		28	Do	U16		28	Sa	U14	RLZ Sommer 2023	28	Di			
29	Mo			29	Do		GV	29	Sa			29	Di			29	Fr			29	So			29	Mi			
30	Di			30	Fr			30	So			30	Mi	Urner Abendlauf		30	Sa			30	Mo			30	Do			
31	Mi	2008/09/10/11						31	Mo	Kader		31	Do	U16						31	Di							

Trainings Kondi	Ferien
Trainings Ski	Felertag
Trainingsfrei	Projekttag
	Sperrtage Engelberg



Wochenplan SKV Kader / Fördergruppe



Mikrozyklus Woche 24 SKV Kader/ Fördergruppe 14. Juni - 20. Juni 2021

Kader		Montag	Dienstag	Mittwoch	Donnerstag	Freitag	Samstag	Sonntag
	Schule	Schule	Schule	Schule	Schule	Schule		
	Kondi Treffpunkt 15 00 Uhr Rubiswil	Kondi Wintersried Treffpunkt 13 00 Uhr Rubiswil	Kondi Rubiswil Treffpunkt 13 00 Uhr Halle			Kondi Wintersried Treffpunkt 13 30 Uhr Rubiswil Inline Skates		
	Mat. Drinnen und Draussen	Konditest SKV	Mat. Drinnen und Draussen					
	Gutz Karin	Gutz	Gutz			Gutz		
	0	0	0	0	0	0	0	0

	Kondi Zuhause	Kondi Zuhause	Kondi Zuhause	Kondi Zuhause	Kondi Zuhause	Kondi Zuhause	Konsdi Zuhause Ausdauer GL locker Joggen 60 min Biken 180 min.
	0	0	0	0	0	0	0

Fördergruppe Plus

	Ausdauer 60 min. Beweglichkeit 20 min.		Kondi Rubiswil Treffpunkt 15 00 Uhr Gutz		Kondi Wintersried Treffpunkt 15 30 Uhr Mat. Drinnen und Draussen Gutz		Ausdauer Zuhause Joggen 45 min Biken 90 min.
	0	0	0	0	0	0	0

Fördergruppe

			Kondi Rubiswil Treffpunkt 15 00 Uhr Mat. Drinnen und Draussen Gutz				
	0	0	0	0	0	0	0



Trainingsplanung Normalwoche



	Montag	Dienstag	Mittwoch	Donnerstag	Freitag	Samstag	Sonntag	
06:00								06:00
07:00								07:00
08:00								08:00
09:00								09:00
10:00								10:00
11:00								11:00
12:00								12:00
13:00								13:00
14:00								14:00
15:00								15:00
16:00								16:00
17:00								17:00
18:00								18:00
19:00								19:00
20:00								20:00
21:00								21:00
22:00								22:00



Beispiel: Homepage's

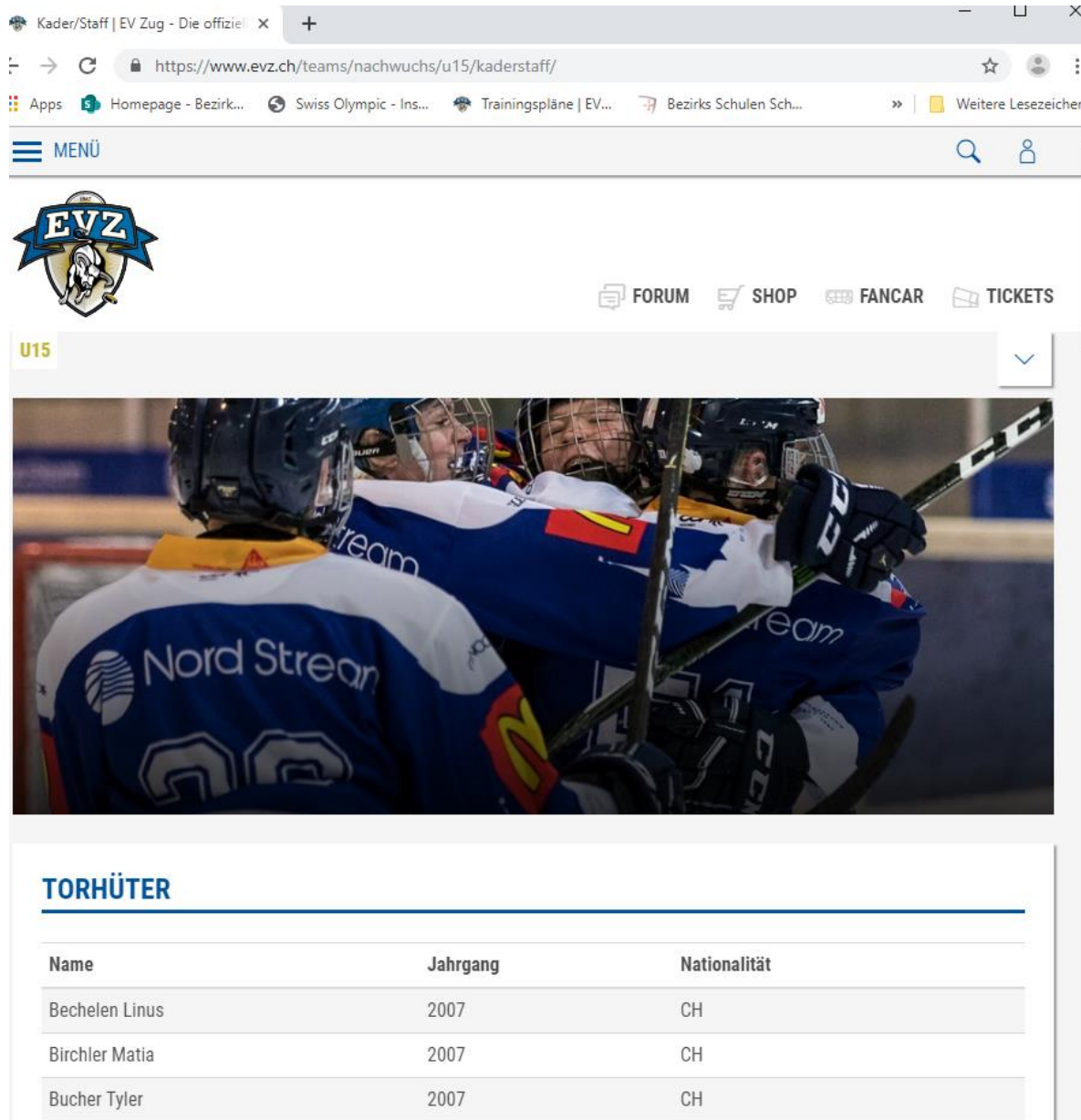

Kader/Staff | EV Zug - Die offiziell

https://www.evz.ch/teams/nachwuchs/u15/kaderstaff/

MENÜ

EVZ

FORUM SHOP FANCAR TICKETS

U15



TORHÜTER

Name	Jahrgang	Nationalität
Bechelen Linus	2007	CH
Birchler Matia	2007	CH
Bucher Tyler	2007	CH



Leistungsvereinbarung

- **Abschluss einer Leistungsvereinbarung**

- Schülerin/Schüler
- Erziehungsberechtigte
- Talentpartner
- Schule

- **Unterschrift aller Beteiligten**

Ist die Bedingung für die definitive Aufnahme!



Bildungsvereinbarung



- **Abschluss einer Bildungsvereinbarung**
 - Bildungsinstitution MPS Schwyz
 - Schüler der Talentklasse
 - Erziehungsberechtigte
- **Unterschrift aller Beteiligten**



Zusatz zu **Bildungsvereinbarung** (9. Schuljahr)

Sollte ich in der 3. Talentklasse meinen Teil der Vereinbarung nicht einhalten, tritt ein verkürztes Disziplinarverfahren in Kraft:

- Wenn ich meinen Einsatz in der Schule trotz Aufforderung der Lehrpersonen und nach Einbezug der Eltern in Form eines Elterngesprächs nicht zufriedenstellend erbringe, muss ich mit folgenden Konsequenzen rechnen:
 - a) Streichen von Trainings**
 - b) Timeout**
 - c) Versetzung in Regelklasse**
 - d) Vorzeitiger Ausschluss aus der Schule**



Termine



bis Mitte Juli 2024

- Eingang der Kostengutsprache von den Schülerinnen und Schülern die ausserhalb des Bezirks Schwyz wohnen!
- Abgabe Essensbestellung
- Abgabe Leistungsvereinbarung
- Abgabe Bildungsvereinbarung

Schulbeginn SJ 2024/25

Montag, 19. August 2024

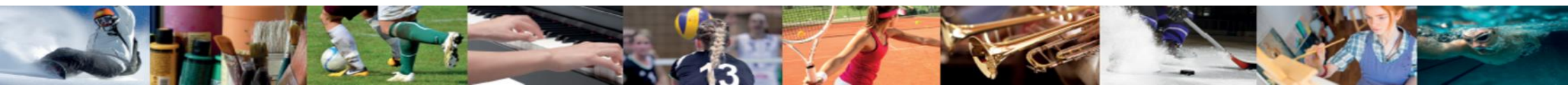

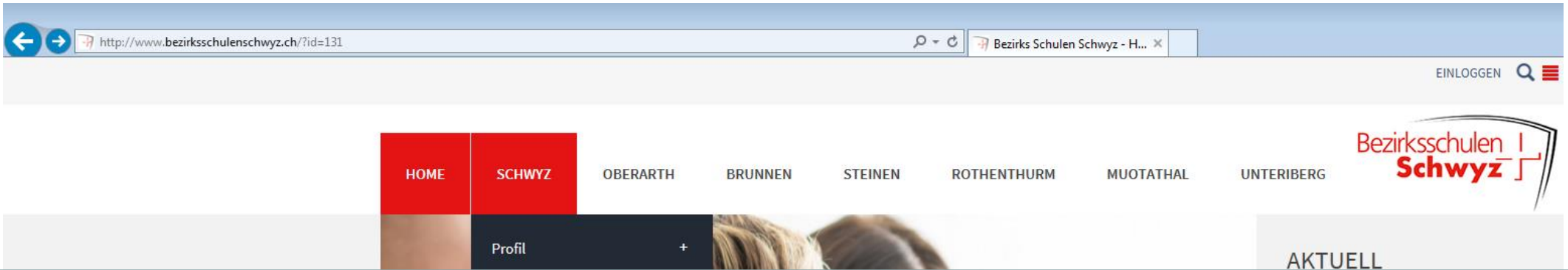

<http://www.bezirksschulenschwyz.ch/schwyz/talentklassen-schwyz>

Profil

Klassen

Informationen

Aktivitäten

Talentklassen

Kontakte

Links

Talentklassen

Informationen / Termine Anforderungen Leitung Downloads Referenzen

Talentklassen Bezirk Schwyz:
Ein Angebot für Schülerinnen und Schüler der Sekundarstufe 1 (Sekundar- und Realschule 7. - 9. Schuljahr)

Spitzenleistung und Gesellschaft:
Die Bedeutung von Kunst und Sport in unserer Gesellschaft ist unbestritten. Die vermehrte Beachtung und Bedeutung dieser Leistungen fordert Massnahmen. Um im internationalen Leistungsvergleich konkurrenzfähig zu sein, braucht es neue Strukturen und Strategien. Hier setzen die Talentklassen an.



Kontaktperson:

Bildungsinstitution:	Talentklassen Schwyz
Name, Vorname:	Gabriel Michael
Funktion:	Koordinator Talentklassen MPS Schwyz
Adresse, Ort:	Rubiswilstrasse 37, 6438 Ibach
Telefon:	041 819 00 33
Mobile:	078 758 71 58
E-Mail:	michael.gabriel@schwyz.mps-sz.ch

